

T-01 Przekrój przez teren 1:250

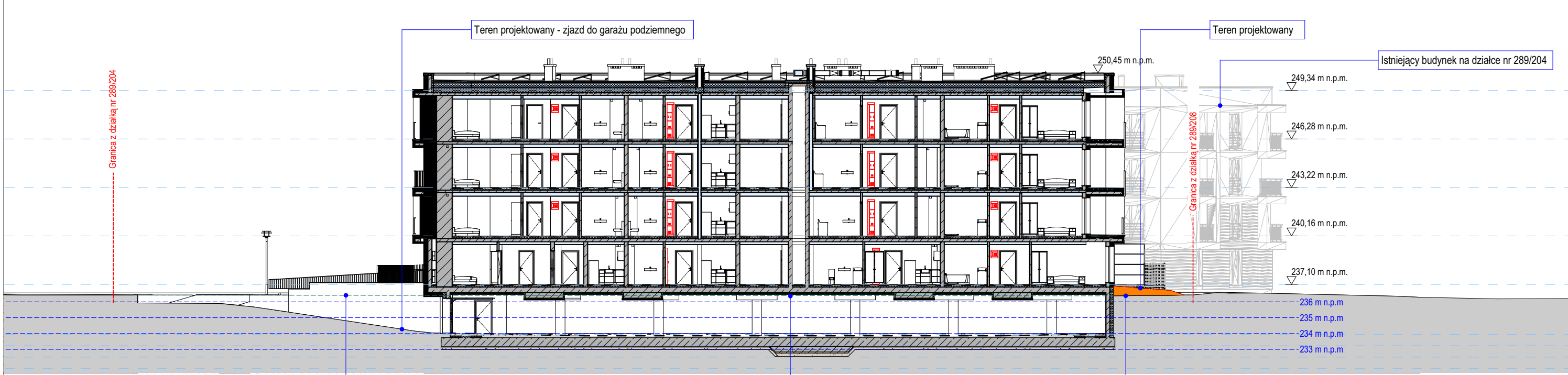

T-02 Przekrój przez teren 1:250

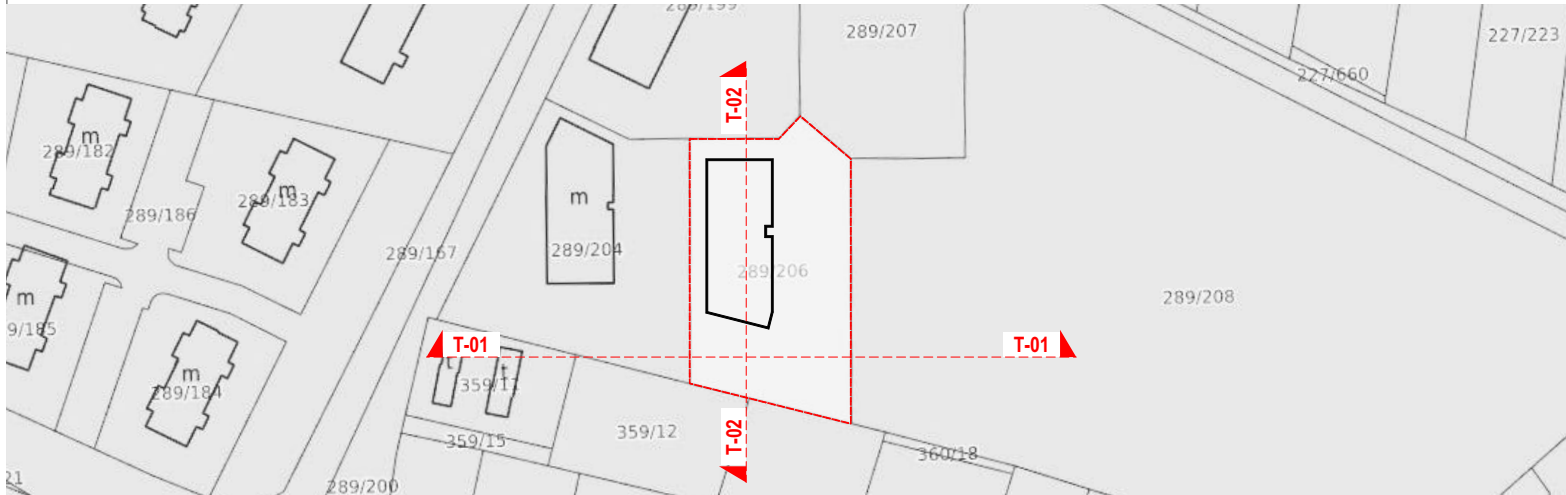

NAZWA INWESTYCJI PROJECT NAME	Projekt zamienny do projektu budowy budynku mieszkalnego wielorodzinnego wraz z infrastrukturą techniczną oraz budową parkingu i drogi wewnętrznej, objętego decyzją o pozwoleniu na budowę nr 523/24, z dnia 2024-10-24.	NR UPRAWNIEN LICENSE NO	MPOIA/012/2009	PODPIIS SIGNATURE	
ADRES INWESTYCJI PROJECT ADDRESS	Jednostka ewidencyjna: 121301_1 Oświęcim - miasto, Obręb: Nr 0003 Stare Stawy, Działka nr 289/206				
INWESTOR INVESTOR	Oświęcimskie Towarzystwo Budownictwa Społecznego Sp. z o.o. ul. Plac Słoneczny 4/1 32-600 Oświęcim,				
WYKONAWCA PROJEKTU PROJECT DESIGNER	KRU Architekci Plac Wolności 15a 35-073 Rzeszów 698576676 biuro@kruarchitekci.pl www.kruarchitekci.pl				
PROJEKTOWAŁ DESIGNED BY	mgr inż. arch. Krzysztof Rudzielewicz				
OPRACOWAŁ DRAWN BY					
SPRAWDZIŁ CHECKED BY	mgr inż. arch. Urszula Orzechowska		61/2010/DS OIA		
FAZA PROJEKTU STAGE					
NAZWA RYSUNKU DRAWING NAME	Przekroje przez teren				
BRANŻA BRANCH	ARCH	NUMER PROJEKTU / PROJECT NO.	KRU/231	NR RYS. / DRAWING NO	A.03.5
DATA / DATE	03 2025	SKALA / SCALE	1:250, 1:2000	FORMAT / SIZE	A3
	Projekt został opracowany z wykorzystaniem metodyki BIM na poziomie szczegółowości LOD 3, zgodnie z BIMStandard PL			ZMIANA / REV	01
Wszelkie prawa zastrzeżone. Rysunek ten podlega ochronie prawnej zgodnie z przepisami Ustawy z dnia 04.02.1994 r. o Prawie autorskim i prawach pokrewnych. Powielanie oraz wykorzystywanie rysunku bez zgody autora może być karalne.					